

Mitgliederversammlung Verein für Ingenieurblogie VIB Verleihung Ingenieurblogiepreis Gewässer 2025, Alpnach Exkursion Alpnachersee am 16. Mai 2025 in Obwalden

Die diesjährige Mitgliederversammlung und Jahresexkursion des VIB steht im Zeichen des Gewässerpreises Revitalisierung Seeufer. Gerne laden wir zur Versammlung und Preisverleihung in Alpnach ein. Der Vorstand und die Jury freuen sich auf die Teilnahme vieler Mitglieder und Gäste.

Am Nachmittag werden im Rahmen der Fachexkursion spannende Einblicke in das Projekt "Aufwertung Südufer Alpnachersee – Teilprojekt Mündungsbucht" vermittelt.

Ort

Alpnach Dorf / Alpnachstad / Mündungsbucht Alpnachersee



Anreise

Anfahrt mit dem ÖV: z.B. St.Gallen ab 6:37 / Lausanne ab 6:40 / Lugano ab 7.02
> Alpnach Dorf an 9:31

Abreise mit dem ÖV: **Kursschiff:** Alpnachstad ab 16:27 > Luzern an 17:39 (1 h 19 min)
Zug S5: Alpnachstad ab 16.29 > Luzern an 16.46 (17 min)

Es sind Parkplätze beim Landgasthof Schlüssel, Alpnach Dorf bzw. beim Bahnhof Alpnachstad/ bei der Pilatusbahn vorhanden (ev. kostenpflichtig).

Kosten

CHF 120.- für die Veranstaltung (Mitgliederversammlung, Vorträge, Verpflegung, Exkursion). Annullierung bis eine Woche vor der Veranstaltung gratis, danach wird der Gesamtbetrag geschuldet. Bahntickets Ausgangsort-Alpnach Dorf sowie für Rückfahrt ab Alpnachstad mit Zug oder Kursschiff Alpnachstad-Luzern sind selber zu besorgen.

Die Teilnahme an der Mitgliederversammlung (09.45-10.30 Uhr) ist für Mitglieder des Vereins für Ingenieurblogie gratis, Gäste sind willkommen.



Programm

- 09.31 **Ankunft** der Züge aus Luzern in Alpnach
09.30 – 09:45 **Ankunft** der Mitglieder & Gäste im **Landgasthof Schlüssel, Alpnach**; Kaffee, Gipfeli
09:45 – 10:30 Mitgliederversammlung VIB
10:30 – 12:00 Vorstellung Seeuferprojekte, Preisverleihung, Einführung in Exkursion
12:00 – 13:30 Mittagessen und Zeit für Gespräche
13:30 – 14:00 Shuttletransport **Landgasthof Schlüssel** zur **Mündungsbucht Alpnachstad**
14:00 – 16.15 Exkursion Projekt Alpnachersee, Rundgang zu Fuss ab Mündungsbucht Alpnachersee nach Alpnachstad mit dem Projektteam Aufwertung Südufer Alpnachersee
16:27 – 17:36 Fakultativ: **Fahrt mit Kursschiff** von **Alpnachstad** nach Luzern

Einschreibung (auch über Website möglich)

- Ich nehme an der ganzen Veranstaltung teil (Kosten: 120.-, inkl. Verpflegung)
- Ich bin Student:in und nehme an der ganzen Veranstaltung teil (Kosten: 60.-, inkl. Verpflegung)
- Ich nehme nur an der Mitgliederversammlung von 09.45-10.30 Uhr teil (gratis).
- Ich nehme nur an der Exkursion am Nachmittag teil (Kosten 60.-, inkl. Dokumentation).
- Ich komme mit auf das Kursschiff nach Luzern (Platzreservation durch VIB notwendig)
- Ich hätte gerne ein Vegi-Menu

Name _____
Vorname _____
Mitglied oder Gast _____
Firma _____
Strasse _____
PLZ / Ort _____

Einschreibung bis spätestens Freitag 25. April 2025. Vielen Dank! Teilnehmerzahl ist beschränkt. Anmeldungen werden nach ihrem Eingang berücksichtigt und sind verbindlich.

Kontakt

OST Ostschweizer Fachhochschule
ILF Institut für Landschaft und Freiraum
Sekretariat Verein für Ingenieurbiologie
Oberseestrasse 10, CH-8640 Rapperswil
Tel 058 257 48 97
E-Mail sekretariat@ingenieurbiologie.ch

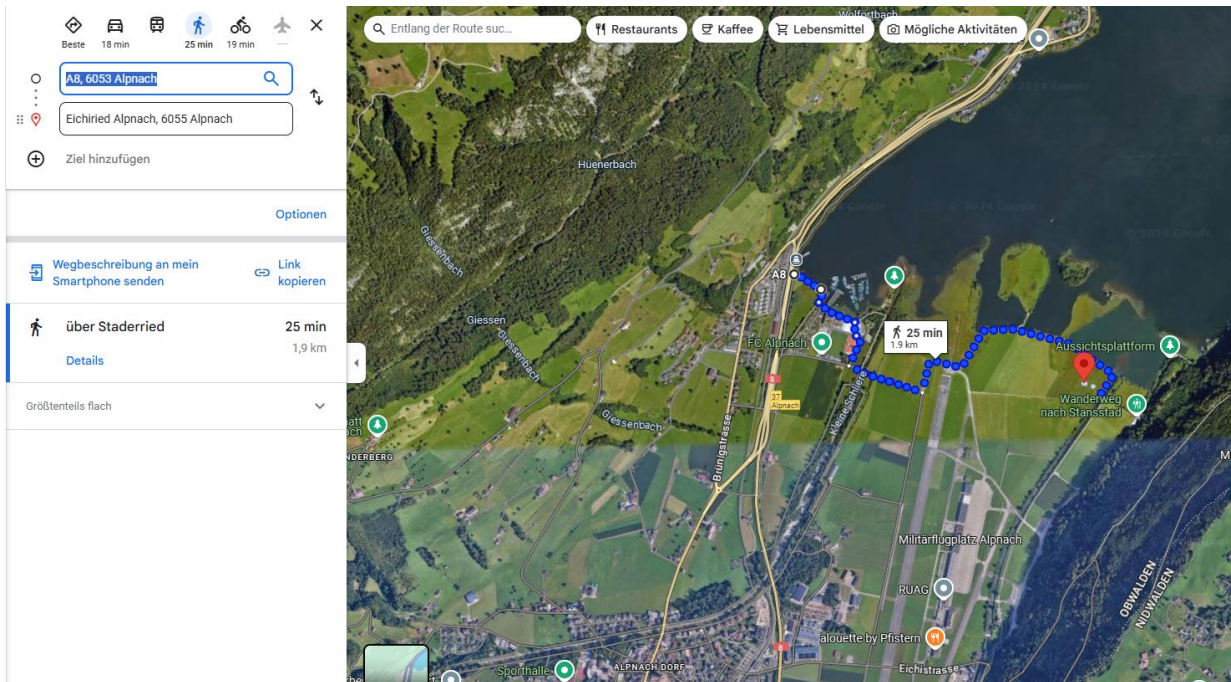
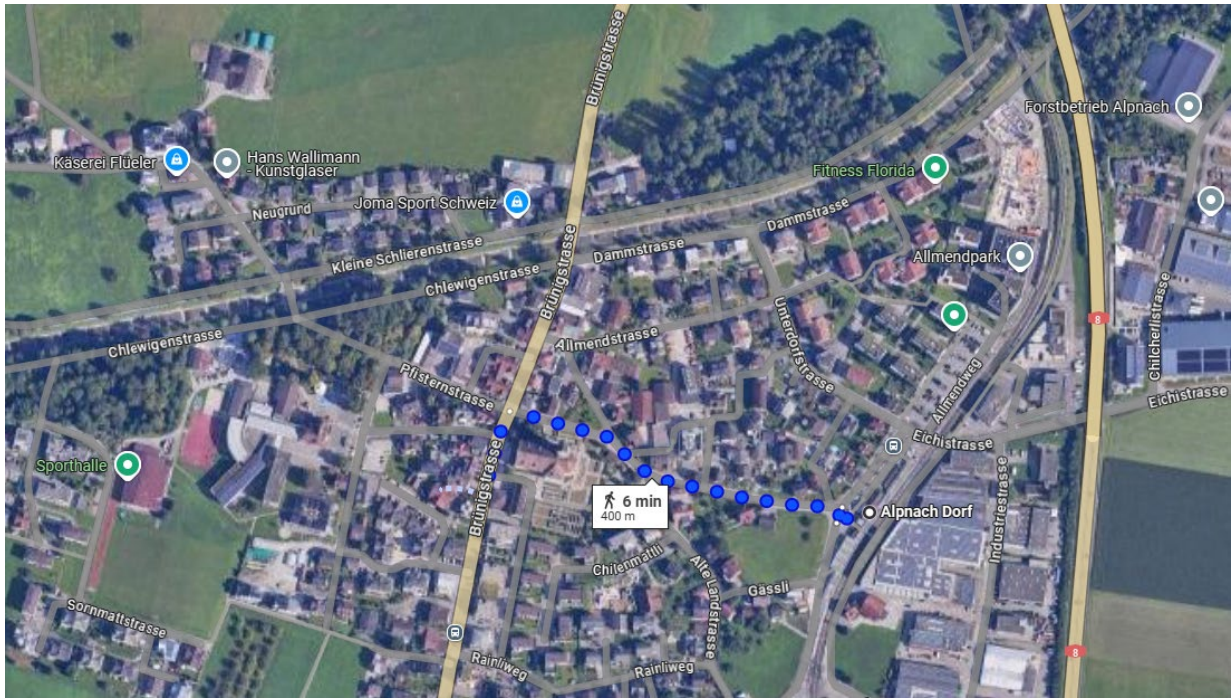



ab 12.05.2025

Luzern–Stansstad–Alpnachstad Liniennummer 3601

	☺	☺	☺	☺	☺
Kursnummer	55	57	61	63	65
Luzern ↔	☺ 9.38	☺ 10.38	☺ 12.38	☺ 13.38	☺ 14.38
Verkehrshaus-Lido ↔	9.48	10.48	12.48	13.48	14.48
Kastanienbaum		11.07			15.05
Kehrsiten-Bürgenstock		11.22			15.18
Kehrsiten Dorf		11.31		14.09	15.27
Hergiswil ↔	10.16		13.14	14.24	15.42
Stansstad ↔	10.26	11.43	13.23	14.34	15.51
Alpnachstad ↔	☺ 10.49	☺ 12.05	☺ 13.45	☺ 14.57	☺ 16.10

	56	58	62	64	66
Alpnachstad ↔	☺ 10.55	☺ 12.22	☺ 14.07	☺ 15.17	☺ 16.27
Stansstad ↔	11.18		14.29	15.40	16.49
Hergiswil ↔	11.28	12.47	14.39		16.59
Kehrsiten Dorf	11.43		14.54	15.52	
Kehrsiten-Bürgenstock					
Kastanienbaum		13.00			17.12
Verkehrshaus-Lido ↔	12.04	13.16	15.15	16.13	
Luzern ↔	☺ 12.16	☺ 13.28	☺ 15.27	☺ 16.25	☺ 17.36

Pilatus-Bahn

Alle Schiffe haben in Alpnachstad Anschluss von und zur Pilatus-Bahn.

Stanserhorn-Bahn

Die Stanserhorn-Bahn mit ihrer Cabrio®-Bahn erreichen Sie via (Schiff) Stansstad–(Bahn) Stans. Weitere Informationen unter www.stanserhorn.ch.

Verbindung ab Lausanne:

Frühere Verbindungen

IR 15 Richtung Luzern % ab CHF 22.00

06:40 ●————○————● 09:31

Gl. 1 3 h 14 min

IC 1 Richtung St. Gallen % ab CHF 22.80

06:17 ●————○————● 09:31

Gl. 1 3 h 14 min

IC 1 Richtung St. Gallen % ab CHF 18.80

07:17 ●————○————● 10:31

Gl. 1 3 h 14 min

IR 15 Richtung Luzern % ab CHF 32.00

07:40 ●————○————● 10:31

Gl. 1 2 h 51 min

Lausanne → Alpnach Dorf

Fr. 16.05.2025, 2 h 51 min

06:40 ●————○————● 09:31

2. Klasse %

ab CHF 22.00

1. Klasse %

ab CHF 32.00

Lausanne Karte anzeigen >

06:40 | Lausanne Gleis 1

IR 15

Richtung Luzern

FS

09:01 | Luzern Gleis 4

Umsteigen

Karte anzeigen >

Verbindung ab St.Gallen:



Frühere Verbindungen

% ab CHF 16.40

IC 5 Richtung Lausanne

06:28 ————— 09:01

Gl. 1 🚲^R 2 h 33 min

% ab CHF 24.80

IR 13 Richtung Zürich HB

06:37 ————— 09:31

Gl. 1 2 h 54 min

% ab CHF 15.40

IC 5 Richtung Lausanne

06:58 ————— 09:31

Gl. 2 🚲^R 2 h 33 min

St. Gallen → Alpnach Dorf

Fr. 16.05.2025, 2 h 54 min

06:37 ————— 09:31

<p>2. Klasse ab CHF 28.00</p>	<p>1. Klasse ab CHF 24.80</p>
--	--

📍 St. Gallen Karte anzeigen >

06:37 | **St. Gallen** Gleis 1

🚲^R **IR 13**
Richtung Zürich HB

Verbindung ab Lugano:

Frühere Verbindungen

% ab CHF 17.60

IC 21 Richtung Basel SBB

06:00 ————— 08:31

Gl. 3 🚲^R 2 h 31 min

% ab CHF 20.00

IC 2 Richtung Zürich HB

06:30 ————— 09:01

Gl. 3 🚲^R 2 h 31 min

% ab CHF 18.00

IC 2 Richtung Zürich HB

07:02 ————— 09:24

Gl. 2 🚲^R 2 h 22 min

% ab CHF 17.00

IC 2 Richtung Zürich HB

07:02 ————— 09:31

Gl. 2 🚲^R 2 h 29 min

Lugano → Alpnach Dorf

Fr. 16.05.2025, 2 h 29 min

07:02 ————— 09:31

<p>2. Klasse ab CHF 17.00</p>	<p>1. Klasse ab CHF 29.00</p>
--	--

📍 Lugano Karte anzeigen >

07:02 | **Lugano** Gleis 2

🚲^R **IC 2**
Richtung Zürich HB

🚶^R 🚶^R 🚶^R FS 🚶^R 🚲^R R

08:11 | Arth-Goldau Gleis 4

🚶^R Umsteigen Karte anzeigen >